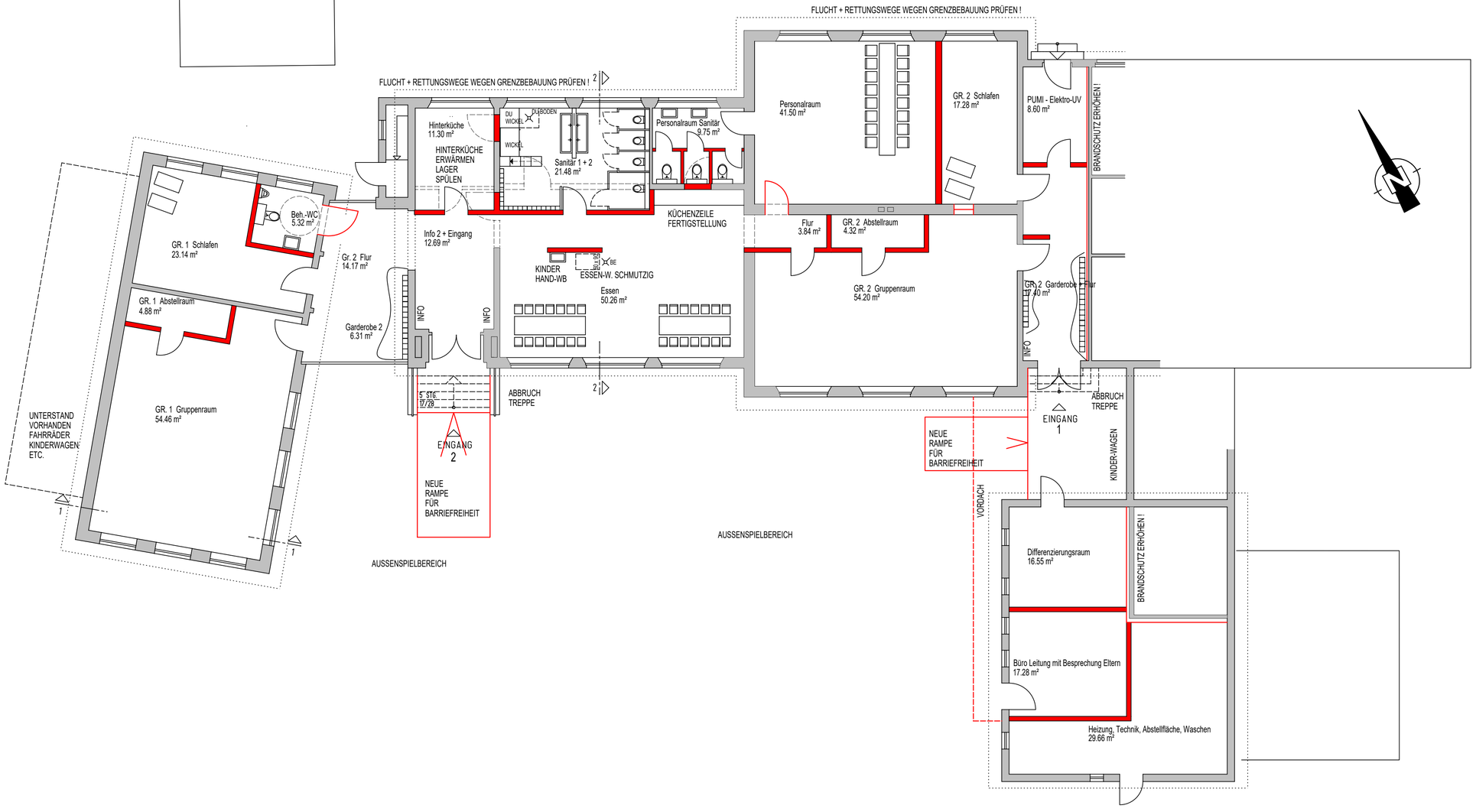

ERDGESCHOSS 1. VARIANTE

0 1 2 3 4 5 6 7 8 9 10m

Krippe Bohlenberge

UNTERSCHRIFTEN:

BAUHERR : _____
UNTERSCHRIFT, DATUM

ARCHITEKT: _____
UNTERSCHRIFT, DATUM

ARCHITEKT	DIPL. - ING. RALPH THATER FUNNIX 4 26409 WITTMUND - FUNNIX TEL.: 0 44 67 . 91 06 19 FAX : 0 44 67 . 91 06 20 info@architekt-thater.de www.architekt-thater.de TEL.: 0179 . 11 88 961
PROJEKT - NR.	ZETEL - GS - KRIPPE
PROJEKT	UMBAU GS BOHLENBERGE IN 2-3-GRUPPEN- KRIPPE FELDHÖRN 3 26340 ZETEL
BAUHERR	GEMEINDE ZETEL OHRBÜLT 1 26340 ZETEL
PLAN - NR.	AE 02.1
PLANINHALT	ERDGESCHOSS - 1. VARIANTE MINIMALVERSION
MASSSTAB	1 : 100

INDEX	DATUM	STATUS / ÄNDERUNG	GEZ.
	23.03.2019	ERSTELLUNG	RT